Process at applicant level

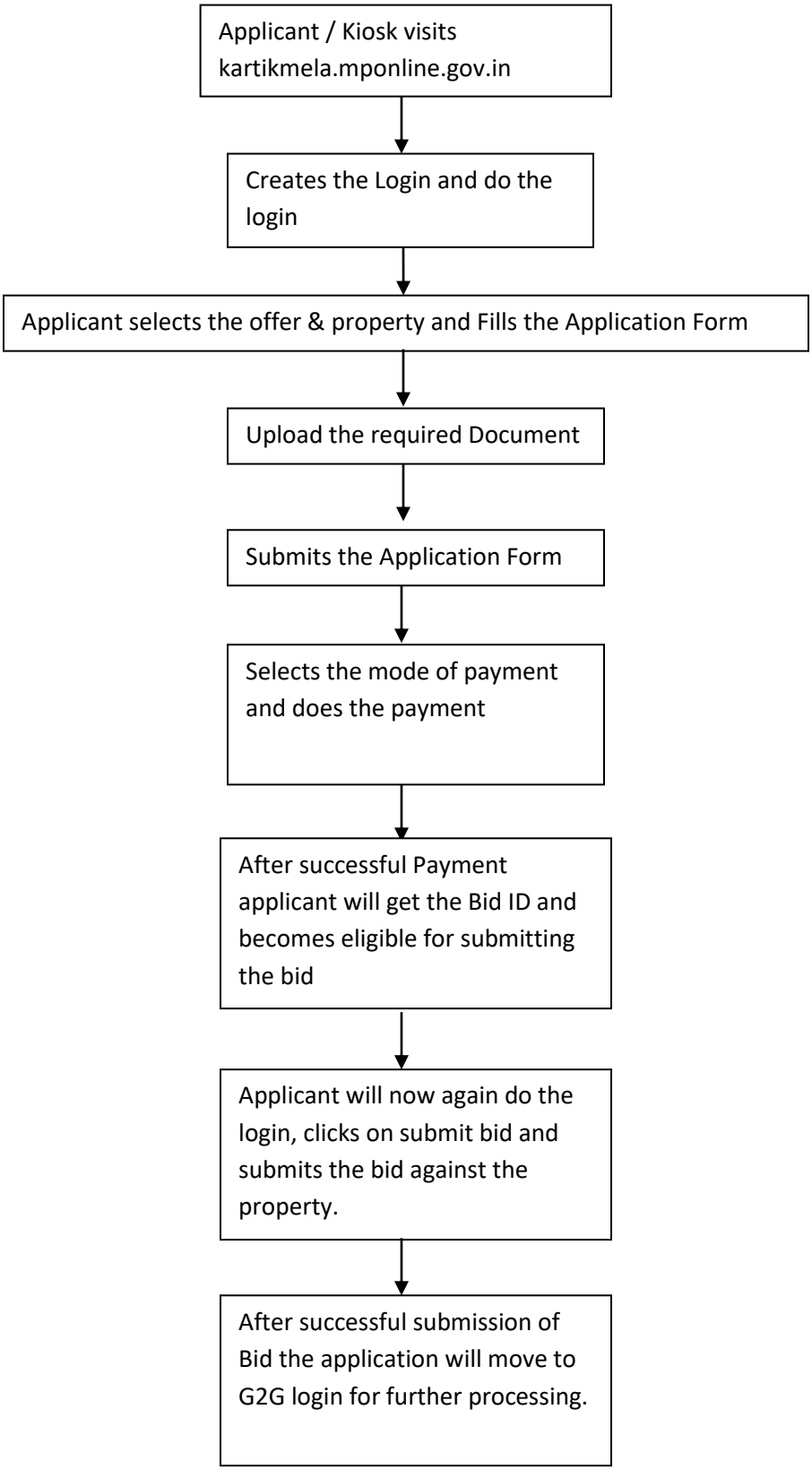

आवेदन फॉर्म भरने के दिशा निर्देश

सर्वप्रथम आवेदक को निचे दिए यूआरएल पर जाना हैं kartikmela.mponline.gov.in

↓

आवेदक को एप्लिकेंट लॉग इन पर क्लिक कर अपना नया प्रोफाइल बनाना होगा

↓

अपने प्रिफले में लॉग इन करने के बाद आवेदक को आप्लिकतिओन फॉर्म भरना होगा

↓

आवेदक को आवेदन में मांगे गए दस्तावेज़ अपलोड करना होंगे

↓

आवेदक को एप्लीकेशन फॉर्म सबमिट करने के पश्चात् पेमेंट करना होगा

↓

आवेदक द्वारा फॉर्म की फीस तथा EMD का भुगतान दिए गए विकल्पों में से किसी एक के माध्यम से किया जा सकता हैं

↓

आवेदक द्वारा भुगतान करने के पश्चात् उन्हें एक BID ID प्राप्त होगी, जिसके इस्तेमाल से वो बिड सबमिट कर सकते हे

↓

आवेदक को अपना लॉग इन कर सबमिट बिड पर क्लिक करना होगा और अपनी बिड प्रस्तुत करनी होगी

↓

बिड प्रस्तुत करने के बाद वह आवेदन आगामी कार्यवाही के लिए विभाग के लॉग इन कर दिखाई देगा